

RELATÓRIO QUADRIMESTRAL 1º QUADRIMESTRE DE 2021

DOUGLAS ALVES
SEC. SAÚDE JANDAIA

SECRETARIA
MUNICIPAL DE
SAÚDE E VIGILÂNCIA
SANITÁRIA



ESTRUTURA

- ✓ Sede administrativa;
- ✓ Farmácia básica;
- ✓ Ambulâncias ;
- ✓ Vigilância sanitária;
- ✓ Vigilância epidemiológica ;
- ✓ Hospital Municipal ;
- ✓ Postos de Saúde da Família ;
 - ✓ Nasf;
 - ✓ Academia da saúde;
 - ✓ Centro de reabilitação;
- ✓ Centro de Enfrentamento da Covid-19.

Administrativa



- 
- ✓ **2.160 passageiros;**
 - ✓ **48 viagens de hemodiálise;**
 - ✓ **Mais de 200 viagens de ambulâncias;**
 - ✓ **Responsável por agendamentos de exames e consultas em Goiânia;**
 - ✓ **Contratação de uma assistente social para realizar acompanhamento de medicação;**
 - ✓ **Empréstimo de itens como: colchões, cadeiras de rodas e doação de fraudas,**
 - ✓ **Farmácia básica cerca de 30 pacientes por dia.**



Ampliamos numero de motorista de plantão por dia no Hospital Municipal de Jandaia (HMJ);

Buscamos dar exclusividade na ambulância de Palmeúna para viagens entre o Distrito e Hospital Municipal.



**Alvarás e fiscalização
de comércio referente
a Covid-19.**

VIGILÂNCIA EPIDEMIOLÓGICA

- ❑ **Manutenção das ações de fiscalização da Dengue;**
- ❑ **Manutenção dos bloqueios com veneno contra a Dengue;**
- ❑ **Realização de manejo ambiental no início do período chuvoso.**



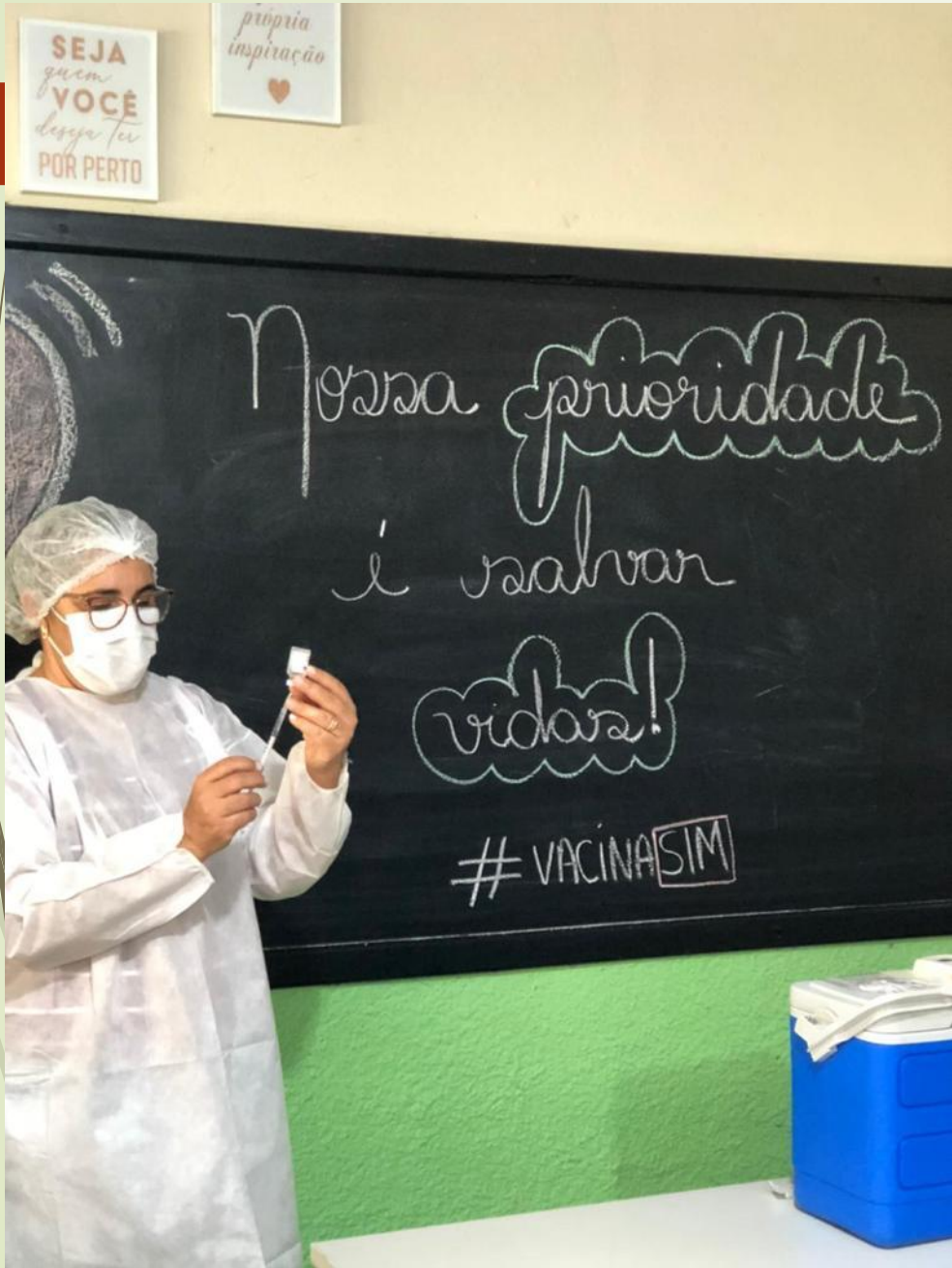





TOTAL DE DOSES RECEBIDAS:

2910

TOTAL DE DOSES APLICADAS:

2810

PERCENTUAL DE VACINADOS COM D1:

36%

PERCENTUAL DE VACINADOS COM D2:

11%

| GRUPO PRIORITÁRIO | DOSE 1 | DOSE 2 |
|----------------------------------|---------------|---------------|
| IDOSOS ACIMA DE 60 ANOS | 1249 | 511 |
| COMORBIDADES | 528 | 01 |
| TRABALHADORES DA SAÚDE | 172 | 110 |
| TRABALHADORES DA EDUCAÇÃO | 115 | 0 |
| GESTANTES E PUÉRPERAS | 31 | 0 |
| FORÇAS DE SEGURANÇA | 13 | 10 |
| MOTORISTAS DE CAMINHAO | 14 | 00 |
| PESSOAS ACIMA DOS 54 ANOS | 60 | 00 |



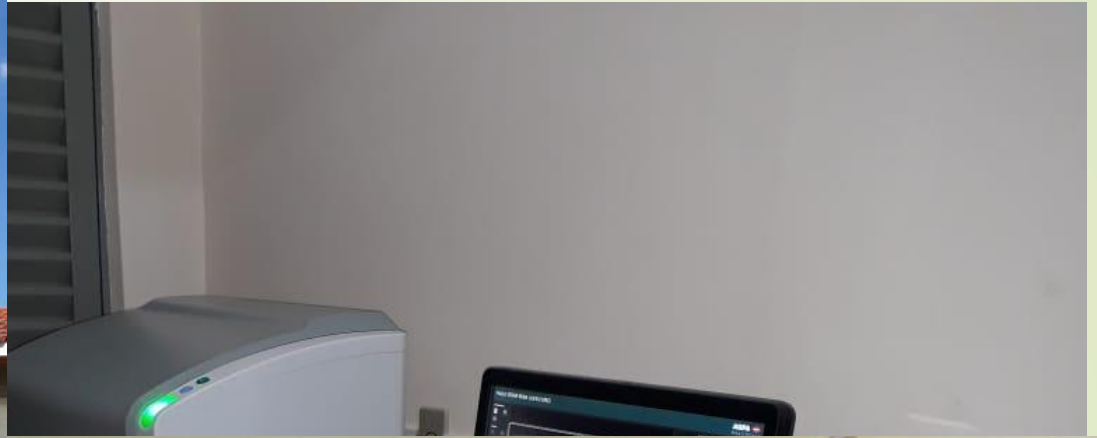



ORTOPEDISTA





Saúde da Família





EQUIPE MULTIDISCIPLINAR:

03 psicólogos;
02 fisioterapeutas;
02 educadores físicos;
01 nutricionista;
01 fonoaudióloga ;

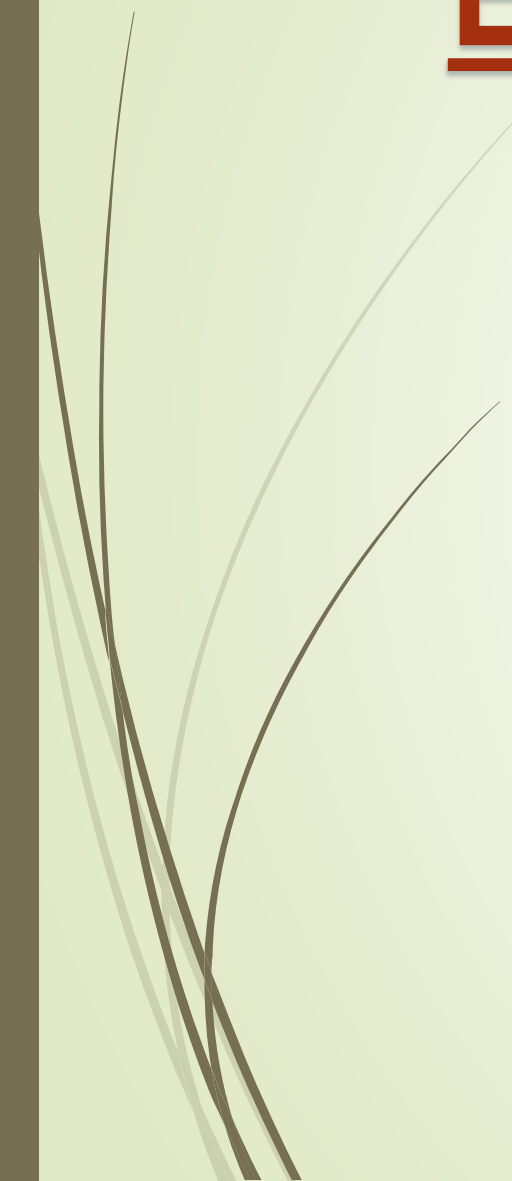



Pediatra





TESTE EM MASSA

Covid-19

**2.660 TESTES
DE SWAB
NASAL
APLICADOS**

SECRETARIA MUNICIPAL DE
SAÚDE E VIGILÂNCIA
SANITÁRIA



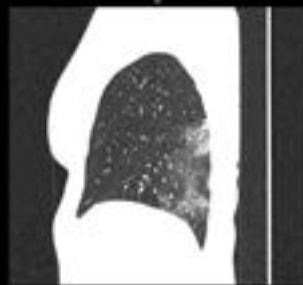
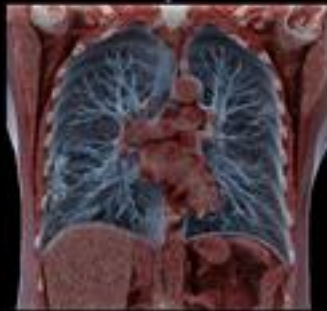

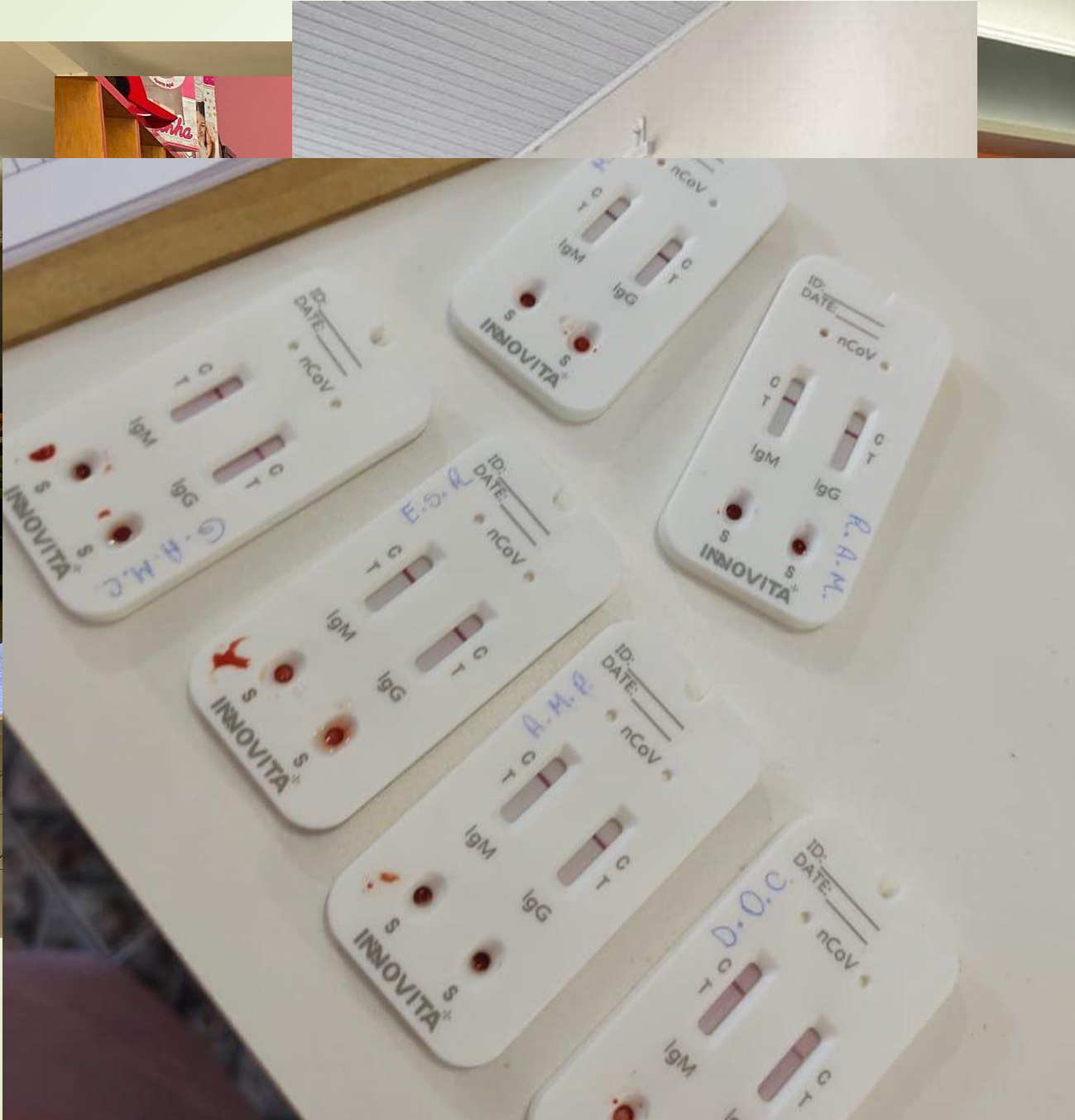

Veículos de divulgação: faixas, carro de som, panfletos, programa na rádio, live e redes sociais



ENTREVISTA

TEMA:
EXPLICAÇÕES SOBRE AS VACINAÇÕES
DA COVID-19 E DA INFLUENZA

LIVE

DOUGLAS ALVES
SECRETÁRIO DE SAÚDE

23/04
10H
RÁDIO CULTURAL
JANDAIA FM
@PREFEITURAJANDAIA

PREFEITURA DE
JANDAIA
PARA FAZER MAIS
2021/2024

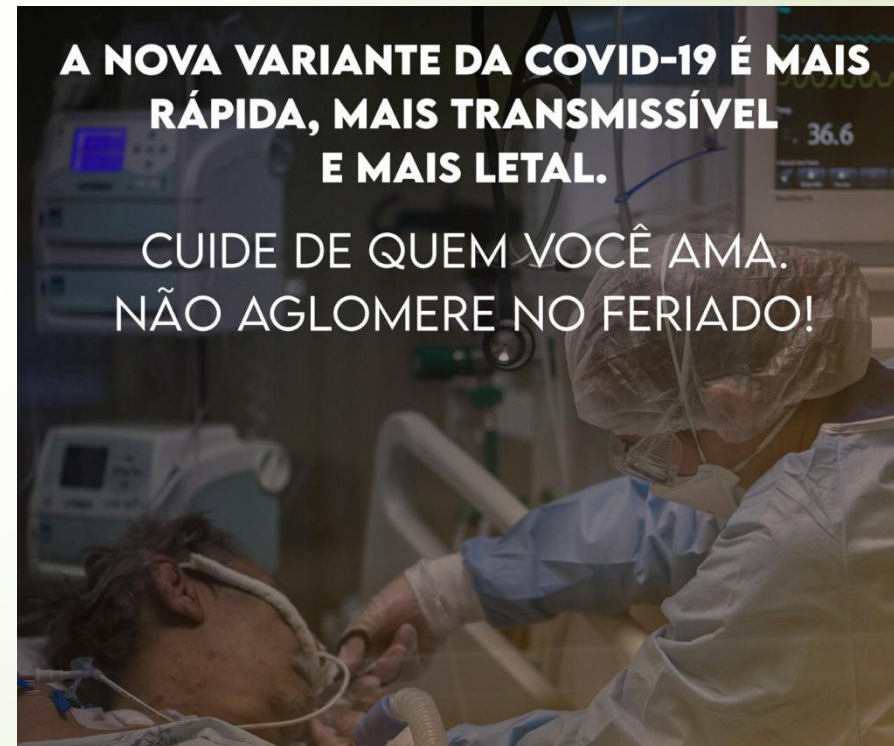

A NOVA VARIANTE DA COVID-19 É MAIS RÁPIDA, MAIS TRANSMISSÍVEL E MAIS LETAL.

**CUIDE DE QUEM VOCÊ AMA.
NÃO AGLOMERE NO FERIADO!**





PFF para todos!



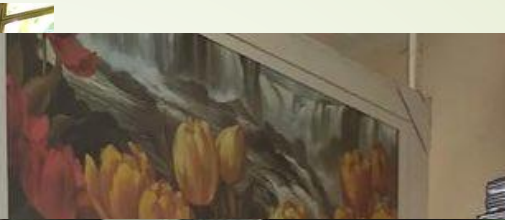
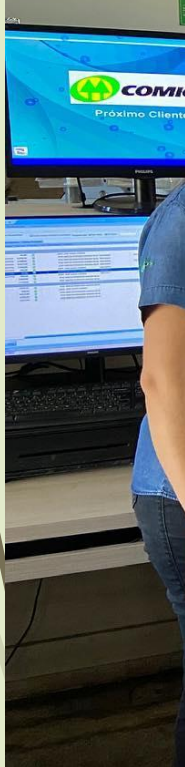





**A PANDEMIA AINDA
NÃO ACABOU!
EVITE AGLOMERAÇÕES.**



SECRETARIA MUNICIPAL DE
**SAÚDE E VIGILÂNCIA
SANITÁRIA**

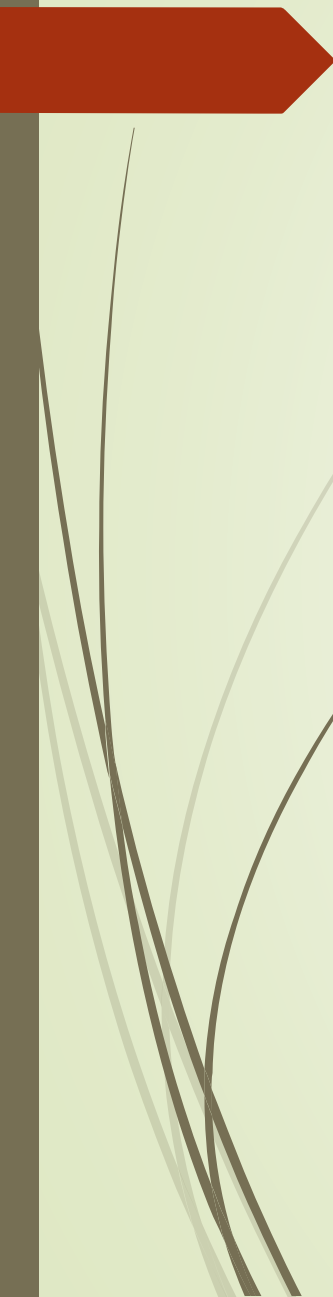

A decorative graphic on the left side of the slide, featuring a dark red arrow pointing right at the top, and several thin, curved lines in shades of green and grey extending downwards.

**- A melhor maneira de
ser feliz é contribuir
para a felicidade dos
outros !**

Confúcio.

DOUGLAS ALVES

(64) 98155-9312